	<b>FICHA TÉCNICA DE MATÉRIA PRIMA F0193</b>	FT- 003
		DATA DA REVISÃO 30/09/2019
	<b>PALETA DESOSSADA COM PELE RESFRIADA</b>	REVISÃO 01
		Página 1 de 3

<b>PRODUTO:</b> CARNE RESFRIADA DE SUINO SEM OSSO – PALETA DESOSSADA COM PELE	
<b>CÓDIGO INTERNO:</b> F0193	<b>VALIDADE:</b> 14 DIAS
<b>REGISTRO:</b> SIF/DIPOA sob nº 0115/1983	<b>TEMPERATURA DE ESTOCAGEM:</b> 1 a 5°C
<b>EMBALAGEM PRIMÁRIA:</b> SACO POLIETILENO	<b>EMBALAGEM SECUNDÁRIA:</b> NÃO APLICAVEL
<b>PESO BRUTO:</b> 15 a 20 KG APROXIMADAMENTE	<b>EAN13:</b> 7898609891784
<b>QUANTIDADE DE PEÇA POR SACARIA:</b> 3 PEÇAS APROXIMADAMENTE	<b>PESO APROXIMADO DA PEÇA (kg):</b> 5,0 KG

### Informação Nutricional (\*\*\*) (Porção de 100g) 01 fração

Nutriente	Valor Encontrado	%VD(*)	Nutriente	Valor Encontrado	%VD(*)
Valor Energético	192 kcal = 806 KJ	10,0	Colesterol	59,0 mg	9,0
Carboidratos	0,0 g	0,0	Fibra Alimentar	0,0 mg	0,0
Proteínas	18,0 g	24,0	Cálcio	13,0 mg	2,0
Gorduras Totais	13,0 g	24,0	Ferro	0,9 g	6,0
Gorduras Saturada	4,5 g	20,0	Sódio	94,0 mg	4,0
Gordura Trans	0.0 mg	**			

(\*) Valores diários de referência com base em uma dieta de 2.000 Kcal ou 8400 KJ. Seus valores diários podem ser alterados dependendo de suas necessidades energética.  
 (\*\*) Valor diário não estabelecido.  
 (\*\*\*) Valor relacionado à porção comestível.

PARÂMETROS DE QUALIDADE	
Parâmetros	Especificação
Glândulas, Gânglios linfáticos, Hematomas, Coágulos	Ausência
Ossos, Cartilagem, Veias	Ausência
Pêlo, Contaminação Fecal, Corpos Estranhos, Abscessos	Ausência

PADRÃO MICROBIOLÓGICO	
Atributos	Especificação
<i>Salmonella</i>	Ausência em 25g

Resolução RDC 12 de Janeiro de 2001.

PARÂMETRO FÍSICO QUÍMICO		
Temperatura	Mínimo: 1°C	Máximo: 5°C
Aspecto, Cor e Odor	Característico do produto	

<b>ELABORAÇÃO:</b> Gabriela Nunes Jeronimo, Daniela Veronez	<b>APROVAÇÃO:</b> Rogério Bresciani
--	--



**FICHA TÉCNICA DE MATÉRIA  
PRIMA  
F0193**

**PALETA DESOSSADA COM PELE  
RESFRIADA**

FT- 003

DATA DA REVISÃO  
30/09/2019

REVISÃO 01

Página 2 de 3

**CARACTERÍSTICA DO CORTE:**

Paleta desossada com pele.

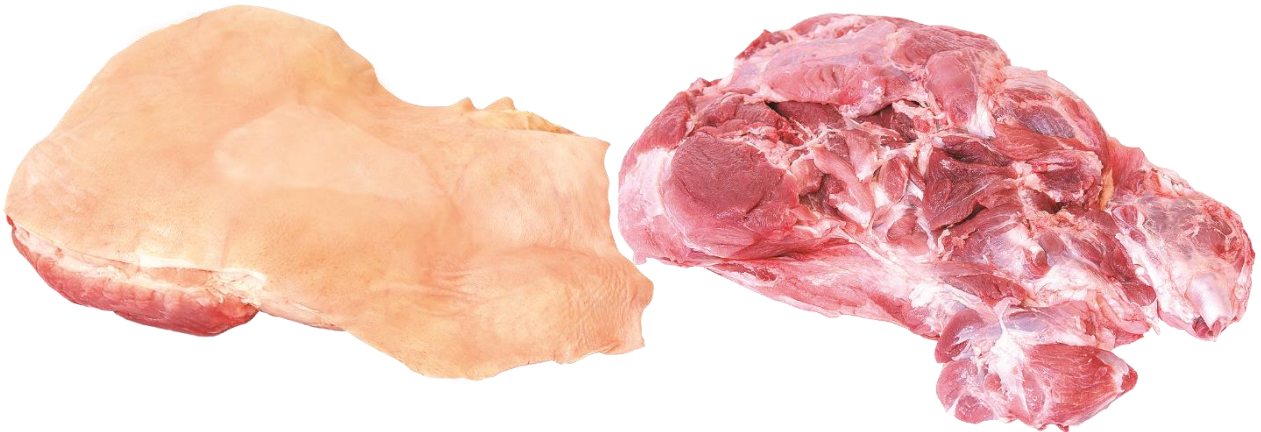

**EMBALAGEM PRIMÁRIA:**

Sacos de polietileno verde com fechamento através de solda. Na embalagem deverá constar em sua face principal as identificações do fornecedor (nome, endereço, CNPJ, insc. estadual, data de fabricação e validade, identificação do produto, o carimbo de inspeção do S.I.F., etc).



**ELABORAÇÃO:**

Gabriela Nunes Jeronimo, Daniela Veronez

**APROVAÇÃO:**

Rogério Bresciani

	<b>FICHA TÉCNICA DE MATÉRIA PRIMA F0193</b>	FT- 003
		DATA DA REVISÃO 30/09/2019
	<b>PALETA DESOSSADA COM PELE RESFRIADA</b>	REVISÃO 01
		Página 3 de 3

HISTÓRICO DE REVISÕES		
REVISÃO	DATA	DESCRIÇÃO
00	06/09/2019	Emissão do documento.
01	30/09/2019	Inclusão do número de peças/ sacaria e peso aproximado da peça.

<b>ELABORAÇÃO:</b> Gabriela Nunes Jeronimo, Daniela Veronez	<b>APROVAÇÃO:</b> Rogério Bresciani
--	--