

	<b>FICHA TÉCNICA DE MATÉRIA PRIMA F0327</b>	FT- 078	
		<b>DATA DA REVISÃO 04/11/2019</b>	
	<b>JOELHO TRASEIRO RESFRIADO</b>		REVISÃO 00
			Página 1 de 3

<b>PRODUTO:</b> CARNE RESFRIADA DE SUINO COM OSSO - JOELHO TRASEIRO RESFRIADO	
<b>CÓDIGO INTERNO:</b> F0327	<b>VALIDADE:</b> 14 DIAS
<b>REGISTRO:</b> SIF/DIPOA sob nº 0116/1983	<b>TEMPERATURA DE ESTOCAGEM:</b> 1 a 5°C
<b>EMBALAGEM PRIMÁRIA:</b> SACO DE POLIETILENO	<b>EMBALAGEM SECUNDÁRIA:</b> NÃO APLICÁVEL
<b>PESO BRUTO:</b> APROXIMADAMENTE: 20 KG	<b>EAN13:</b> 7898609892071
<b>QUANTIDADE DE PEÇAS:</b> APROXIMADAMENTE 11 PEÇAS	<b>PESO APROXIMADO DA PEÇA (kg):</b> 1,800 KG.

### Informação Nutricional (\*\*\*) (Porção de 100g) 1 fração da parte comestível

Nutriente	Valor Encontrado	%VD(*)	Nutriente	Valor Encontrado	%VD(*)
Valor Energético	280 kcal = 1176 KJ	14,0	Colesterol	58,0 mg	19,0
Carboidratos	0,0 g	0,0	Fibra Alimentar	0,0 mg	0,0
Proteínas	20,5 g	27,0	Cálcio	10,0 mg	1,0
Gorduras Totais	11,0 g	20,0	Ferro	1,0 g	7,0
Gorduras Saturada	4,5 g	20,0	Sódio	91,0 mg	4,0
Gordura Trans	0.0 mg	**			

(\*) Valores diários de referência com base em uma dieta de 2.000 Kcal ou 8400 KJ. Seus valores diários podem ser alterados dependendo de suas necessidades energética.  
(\*\*) Valor diário não estabelecido.  
(\*\*\*) Valor relacionado à porção comestível.

PARÂMETROS DE QUALIDADE	
Parâmetros	Especificação
Hematomas, Coágulos	Ausência
Veias, Pêlo, Contaminação Fecal, Corpos Estranhos, Abscessos	Ausência

PADRÃO MICROBIOLÓGICO	
Atributos	Especificação
<i>Salmonella</i>	Ausência em 25g

Resolução RDC 12 de Janeiro de 2001.

PARÂMETRO FÍSICO QUÍMICO		
Temperatura	Mínimo: -12°C	Máximo: -18°C
Aspecto, Cor e Odor	Característico do produto	

<b>ELABORAÇÃO:</b> Milene Moraes, Daniela Veronez	<b>APROVAÇÃO:</b> Rogério Bresciani
--	--



**FICHA TÉCNICA DE MATÉRIA  
PRIMA  
F0327**

**JOELHO TRASEIRO RESFRIADO**

FT- 078

DATA DA REVISÃO  
04/11/2019

REVISÃO 00

Página 2 de 3

**CARACTERÍSTICA DO CORTE:**

Joelho traseiro

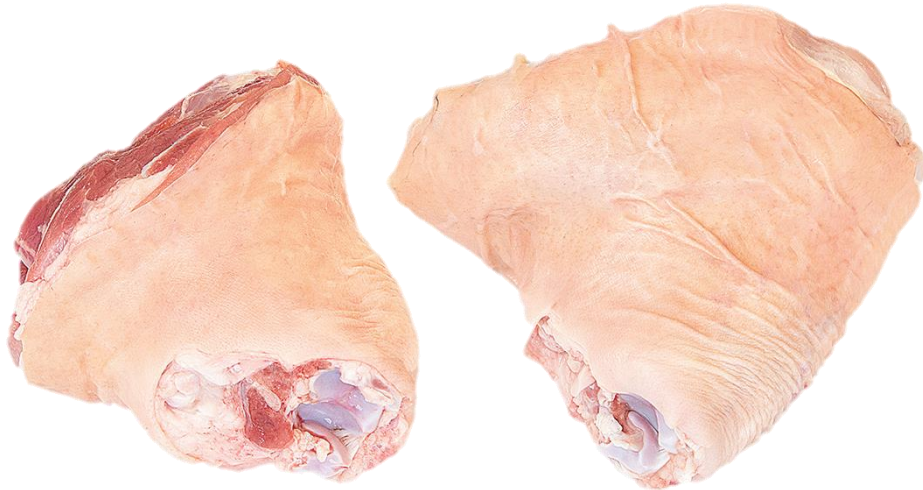

**EMBALAGEM PRIMÁRIA:**

Sacos de polietileno verde com fechamento através de solda. Na embalagem deverá constar em sua face principal as identificações do fornecedor (nome, endereço, CNPJ, insc. estadual, data de fabricação e validade, identificação do produto, o carimbo de inspeção do S.I.F., etc).



**HISTÓRICO DE REVISÕES**

REVISÃO	DATA	DESCRIÇÃO
00	04/11/2019	Emissão do documento.

**ELABORAÇÃO:**

Milene Moraes, Daniela Veronez

**APROVAÇÃO:**

Rogério Bresciani

	<b>FICHA TÉCNICA DE MATÉRIA PRIMA F0327</b>	<b>FT- 078</b>
		<b>DATA DA REVISÃO 04/11/2019</b>
	<b>JOELHO TRASEIRO RESFRIADO</b>	<b>REVISÃO 00</b>
		<b>Página 3 de 3</b>

<b>ELABORAÇÃO:</b> Milene Moraes, Daniela Veronez	<b>APROVAÇÃO:</b> Rogério Bresciani
--	--