

	FICHA TÉCNICA DE MATÉRIA PRIMA F0414	FT- 079
		DATA DA REVISÃO 04/11/2019
	JOELHO TRASEIRO CONGELADO	REVISÃO 00
		Página 1 de 3

PRODUTO: CARNE CONGELADA DE SUINO COM OSSO - JOELHO TRASEIRO CONGELADO	
CÓDIGO INTERNO: F0414	VALIDADE: 12 MESES
REGISTRO: SIF/DIPOA sob nº 0117/1983	TEMPERATURA DE ESTOCAGEM: -18°C
EMBALAGEM PRIMÁRIA: SACO DE POLIETILENO	EMBALAGEM SECUNDÁRIA: NÃO APLICÁVEL
PESO BRUTO: APROXIMADAMENTE: 20 KG	EAN13: 7898609892576
QUANTIDADE DE PEÇAS: APROXIMADAMENTE 11 PEÇAS	PESO APROXIMADO DA PEÇA (kg): 1,800 KG.

Informação Nutricional (***) (Porção de 100g) 1 fração da parte comestível

Nutriente	Valor Encontrado	%VD(*)	Nutriente	Valor Encontrado	%VD(*)
Valor Energético	280 kcal = 1176 KJ	14,0	Colesterol	58,0 mg	19,0
Carboidratos	0,0 g	0,0	Fibra Alimentar	0,0 mg	0,0
Proteínas	20,5 g	27,0	Cálcio	10,0 mg	1,0
Gorduras Totais	11,0 g	20,0	Ferro	1,0 g	7,0
Gorduras Saturada	4,5 g	20,0	Sódio	91,0 mg	4,0
Gordura Trans	0.0 mg	**			

(*) Valores diários de referência com base em uma dieta de 2.000 Kcal ou 8400 KJ. Seus valores diários podem ser alterados dependendo de suas necessidades energética.
 (**) Valor diário não estabelecido.
 (***) Valor relacionado à porção comestível.

PARÂMETROS DE QUALIDADE	
Parâmetros	Especificação
Hematomas, Coágulos	Ausência
Veias, Pêlo, Contaminação Fecal, Corpos Estranhos, Abscessos	Ausência

PADRÃO MICROBIOLÓGICO	
Atributos	Especificação
<i>Salmonella</i>	Ausência em 25g

Resolução RDC 12 de Janeiro de 2001.

PARÂMETRO FÍSICO QUÍMICO		
Temperatura	Mínimo: -12°C	Máximo: -18°C
Aspecto, Cor e Odor	Característico do produto	

ELABORAÇÃO: Milene Moraes, Daniela Veronez	APROVAÇÃO: Rogério Bresciani
--	--



**FICHA TÉCNICA DE MATÉRIA
PRIMA
F0414**

JOELHO TRASEIRO CONGELADO

FT- 079

DATA DA REVISÃO
04/11/2019

REVISÃO 00

Página 2 de 3

CARACTERÍSTICA DO CORTE:

Joelho traseiro

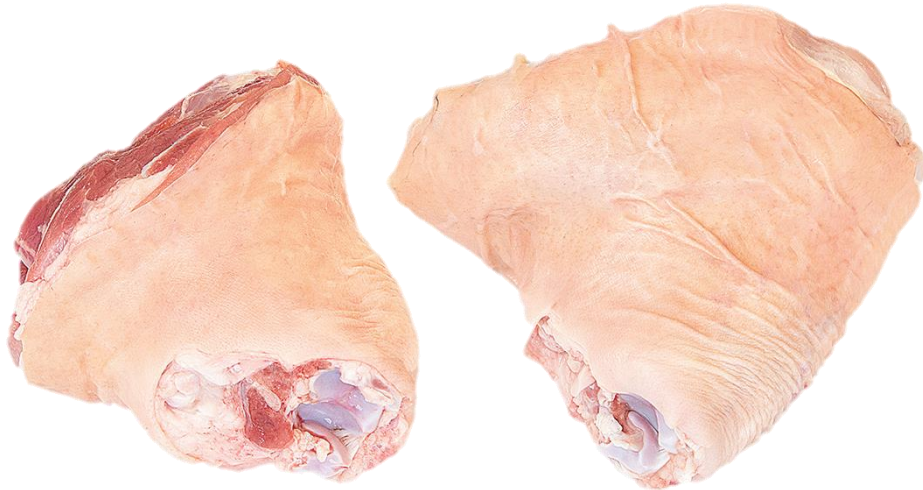

EMBALAGEM PRIMÁRIA:

Sacos de polietileno verde com fechamento através de solda. Na embalagem deverá constar em sua face principal as identificações do fornecedor (nome, endereço, CNPJ, insc. estadual, data de fabricação e validade, identificação do produto, o carimbo de inspeção do S.I.F., etc).



HISTÓRICO DE REVISÕES

REVISÃO	DATA	DESCRIÇÃO
00	04/11/2019	Emissão do documento.

ELABORAÇÃO:

Milene Moraes, Daniela Veronez

APROVAÇÃO:

Rogério Bresciani

	FICHA TÉCNICA DE MATÉRIA PRIMA F0414	FT- 079
		DATA DA REVISÃO 04/11/2019
	JOELHO TRASEIRO CONGELADO	REVISÃO 00
		Página 3 de 3

ELABORAÇÃO: Milene Moraes, Daniela Veronez	APROVAÇÃO: Rogério Bresciani
--	--