	<b>FICHA TÉCNICA DE MATÉRIA PRIMA F0475</b>	FT- 001
		DATA DA REVISÃO 30/09/2019
	<b>PALETA CONGELADA DESOSSADA</b>	REVISÃO 01
		Página 1 de 3

<b>PRODUTO:</b> CARNE CONGELADA DE SUINO SEM OSSO – PALETA DESOSSADA	
<b>CÓDIGO INTERNO:</b> F0475	<b>VALIDADE:</b> 12 MESES
<b>REGISTRO:</b> SIF/DIPOA sob nº 0124/1983	<b>TEMPERATURA DE ESTOCAGEM:</b> - 18°C
<b>EMBALAGEM PRIMÁRIA:</b> SACO POLIETILENO	<b>EMBALAGEM SECUNDÁRIA:</b> NÃO APLICAVEL
<b>PESO BRUTO:</b> 18 a 20 KG APROXIMADAMENTE	<b>EAN13:</b> 7898609892385
<b>QUANTIDADE DE PEÇAS POR SACARIA:</b> 4 PEÇAS	<b>PESO APROXIMADO DA PEÇA (kg):</b> 5,0 KG

### Informação Nutricional (\*\*\*) (Porção de 100g) 01 fração

Nutriente	Valor Encontrado	%VD(*)	Nutriente	Valor Encontrado	%VD(*)
Valor Energético	140 kcal = 588 KJ	7,0	Colesterol	59,0 mg	20,0
Carboidratos	0,0 g	0,0	Fibra Alimentar	0,0 mg	0,0
Proteínas	22,0 g	29,0	Cálcio	13,0 mg	2,0
Gorduras Totais	6,0 g	11,0	Ferro	0,9 g	6,0
Gorduras Saturada	2,0 g	9,0	Sódio	77,0 mg	3,0
Gordura Trans	0.0 mg	**			

(\*) Valores diários de referência com base em uma dieta de 2.000 Kcal ou 8400 KJ. Seus valores diários podem ser alterados dependendo de suas necessidades energética.

(\*\*) Valor diário não estabelecido.

(\*\*\*) Valor relacionado à porção comestível.

PARÂMETROS DE QUALIDADE	
Parâmetros	Especificação
Glândulas, Gânglios linfáticos, Hematomas, Coágulos	Ausência
Ossos, Cartilagem, Pedacos de Couro, Veias	Ausência
Pêlo, Contaminação Fecal, Corpos Estranhos, Abscessos	Ausência

PADRÃO MICROBIOLÓGICO	
Atributos	Especificação
<i>Salmonella</i>	Ausência em 25g

Resolução RDC 12 de Janeiro de 2001.

PARÂMETRO FÍSICO QUÍMICO		
Temperatura	Mínimo: -12°C	Máximo: -18°C
Aspecto, Cor e Odor	Característico do produto	

<b>ELABORAÇÃO:</b> Gabriela Nunes Jeronimo, Daniela Veronez	<b>APROVAÇÃO:</b> Rogério Bresciani
--	--



**FICHA TÉCNICA DE MATÉRIA  
PRIMA  
F0475**

**PALETA CONGELADA DESOSSADA**

FT- 001

DATA DA REVISÃO  
30/09/2019

REVISÃO 01

Página 2 de 3

**CARACTERÍSTICA DO CORTE:**

Paleta desossada sem pele.

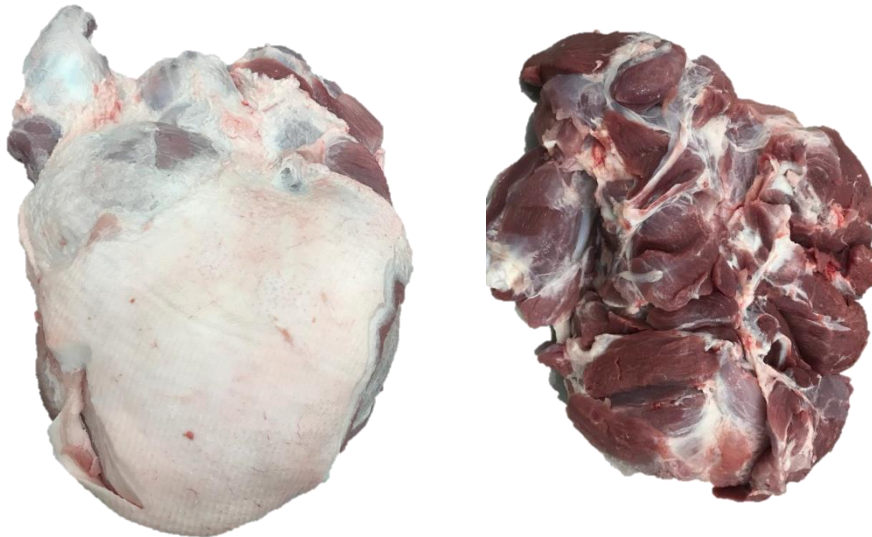

**EMBALAGEM PRIMÁRIA:**

Sacos de polietileno verde com fechamento através de solda. Na embalagem deverá constar em sua face principal as identificações do fornecedor (nome, endereço, CNPJ, insc. estadual, data de fabricação e validade, identificação do produto, o carimbo de inspeção do S.I.F., etc).



**ELABORAÇÃO:**

Gabriela Nunes Jeronimo, Daniela Veronez

**APROVAÇÃO:**

Rogério Bresciani

	<b>FICHA TÉCNICA DE MATÉRIA PRIMA F0475</b>	FT- 001
		DATA DA REVISÃO 30/09/2019
	<b>PALETA CONGELADA DESOSSADA</b>	REVISÃO 01
		Página 3 de 3

HISTÓRICO DE REVISÕES		
REVISÃO	DATA	DESCRIÇÃO
00	06/09/2019	Emissão do documento.
01	30/09/2019	Inclusão do número de peças/ sacaria e peso aproximado da peça.

<b>ELABORAÇÃO:</b> Gabriela Nunes Jeronimo, Daniela Veronez	<b>APROVAÇÃO:</b> Rogério Bresciani
--	--